



# JORNAL INTERATIVO

O Jornal feito com Você

DIRETOR: JOSÉ FERNANDO PEREIRA DOS SANTOS

SÁBADO 27 DE ABRIL DE 2024

EDIÇÃO: 470

ANO 05 - WWW.JORNALINTERATIVO.NET

CEDIDA



Prefeitura de Tupi Paulista cria Rota Gastronômica da Uva e do Café

Através do decreto nº 7.810 de 18 de março deste ano, a Prefeitura de Tupi Paulista criou a “Rota Gastronômica da Uva Fina, rústica de mesa e degustação do Café Arábica e Robusta”.

P.7

## SEGURANÇA

Criança de um ano e dez meses morre após cair na piscina em

Tupã

P.6

## GERAL

Beneficiários do INSS começaram a receber o 13º a partir de quarta-feira

P. 8

## SEGURANÇA

Mãe e filho invadem casa, matam dois e deixam padre ferido em MT

P. 14



SÁBADO, 27 DE ABRIL DE 2024

**JORNAL  
INTERATIVO**

O Jornal feito com Você

**Contato**  
(18) 99722-0809CNPJ  
26.344.490/0001-37  
Inscr. Est.  
292.075.964-119  
Rua:  
Cristina Pompilio Schmidt, Nº 42  
Bairro:  
Frei Moacir I**DIRETOR: JOSÉ FERNANDO  
PEREIRA DOS SANTOS****JORNALISTA RESPONSÁVEL:**  
GILMAR PINATO  
MTB:24.051**E-mails:**  
contato@jornalinterativo.net

# " Quer conhecer o homem de Deus? Procure saber o estado de sua esposa "

SILVANA BATISTELA

Esta frase parece um clichê. Isso nos remete a uma discussão filosófica. O clichê até podem falar por si só, mas falta originalidade, a diversidade das várias facetas da vida cotidiana. A religiosidade por exemplo não é sinônimo de um bom caráter ou supostamente bondade. A capacidade, a inteligência das pessoas está na pluralidade cultural de cada um de nós. Depende muito também da questão psicoemocional envolvida na rotina do casal. As dificuldades enfrentadas no nosso dia a dia muitas vezes querem ditar às regras. Ser bom ou ser mal é muito relativo nesta hora. O cansaço, desânimo, a falta, as responsabilidades, os compromissos, a educação dos filhos quantas vezes querem nos privar de nós mesmos? O amor está lá falando alto em nossos corações, porém não conseguimos expressa los de um modo harmônico. Como dizem cara fechada não é sinônimo de Chatisse. Pode significar que está pessoa está emergida em seus próprios pensamentos, sentimentos, emoções, preocupações desta vida terrena. Há momentos que reagimos positivamente as questões apresentadas e, conseguimos externá las sem ferir os egos envolvidos. Queremos dialogar, todavia há momentos que ficamos calados, esperando alguma solução eminente. O casal precisa de muita maturidade emocional e espiritual para não deixarem os problemas externos interferirem na vida à dois e está não é a realidade da maioria de nós. Sem contar as inseguranças, o ciúmes, os medos e as crises conjugais sujeitas a todos nós envolvidos no processo que nós desequilibram . Principalmente quando um dos membros é totalmente dependente do outro. São tantos os percalços para atingirmos a

tal da felicidade plena. Idealizar um romance, um casamento é fatídico. Acreditarmos que existe o casal perfeito é muito sugestivo. Hoje em dia existem várias formas de amar. Muitos casais não querem morar sob o mesmo teto, pois acreditam que isso atrapalha a individualidade do casal, outros dizem que a rotina fica estressante e isso não significa que eles não estão apaixonados. Acredito em particular ser esta uma atitude muito saudável. Desse modo resolvem prosseguir, quebrando regras, paradigmas estabelecidos por esta sociedade extremamente patriarcal. O autoconhecimento, o reconhecimento do nosso proprio território psíquico, ambiente, objetivos e afinidades intelectuais é o que nos unem, nos move além do sentimento vivido livremente sem as imposições sociais, familiares e as nossas próprias limitações que nos castrão o entendimento . São essas coisas que trazem a plenitude do casal para si.. Provedo harmonia e sabedoria muitas vezes vivenciada na prática é o que realmente nos salva. O laço afetivo que nos une faz com que a caminhada seja dura, longa exige de nós muita paciência e renúncias . Aceitar as diferenças que nos unem nos traz equilíbrio, aprendizados e quando estamos dispostos a dividir experiências tudo fica mais leve, mais interessante. Desperta a curiosidade pelo mundo do ser amado . Nos tornamos admiradores secretos e reconhecemos que apesar da nossa autossufissencia o outro ainda consegue nos encantar, trazer à tona a vontade de estarmos juntos para sempre! Fica a dica! @silbatistela

#autoconhecimentotransforma #criticasocial #saudeemocional  
#frasedasil #relacionamentosaudaveis

28  
dom↓ 22°  
↑ 35°☔☔☔  
2%Sol e aumento de nuvens de manhã. Pancadas de  
chuva à tarde e à noite.



## EMEI Professora Aline Rodrigues Soares comemora o Dia do Índio



Diretoria de comunicação

DIRETORIA DE COMUNICAÇÃO

No dia 19 de abril, comemora-se o Dia dos Povos Indígenas, uma oportunidade para celebrar e valorizar a rica diversidade cultural desses povos. Na EMEI Professora Aline Rodrigues Soares, essa data não passou em branco, especialmente na turma do Berçário II A, onde as professoras promoveram uma série de atividades pedagógicas para os pequenos. Os alunos tiveram a chance de mergulhar na cultura indígena por meio de uma exposição envolvendo alimentos e objetos de origem indígena. Essa imersão proporcionou às crianças uma

experiência sensorial única, permitindo-lhes explorar diferentes aspectos da cultura indígena de forma tangível. Além da exposição, as crianças foram envolvidas em atividades lúdicas que estimularam sua coordenação motora e criatividade. Histórias, músicas e brincadeiras inspiradas na cultura indígena foram compartilhadas, proporcionando momentos de aprendizado e diversão. Essas atividades não apenas homenagearam os povos originários, mas também destacaram a importância dessas comunidades na construção da identidade cultural e histórica do Brasil. Foi uma oportunidade valiosa para as crianças

conhecerem e apreciarem a diversidade cultural presente em nosso país desde os primeiros habitantes. A EMEI Professora Aline Rodrigues Soares reafirma seu compromisso com uma educação inclusiva e multicultural, valorizando e respeitando as diferentes etnias que compõem a sociedade brasileira. No dia 19 de abril de 1940, um evento ocorrido no Pátzcuaro, no México, reuniu autoridades de quase todas as nações americanas, com intuito de realizar diversas recomendações de dar mais atenção ao povo indígena. Esse dia ficou conhecido como Dia do Aborígene Americano, dando origem a data comemorativa.



# Personagem Emília visita EMEI Aline R. Soares na comemoração ao “Dia do Livro”

Diretoria de comunicação



DIRETORIA DE COMUNICAÇÃO

As professoras dos Maternais II Vespertino da EMEI Prof<sup>a</sup> Aline Rodrigues Soares encerraram, com grande entusiasmo, as atividades em celebração ao Dia Nacional do Livro Infantil. Durante toda a semana, os alunos foram envolvidos em uma jornada encantadora pelo universo do Sítio do Pica Pau Amarelo, obra imortal de Monteiro Lobato. Cada dia foi dedicado à apresentação de um dos cativantes personagens que habitam essa rica narrativa. As crianças tiveram a oportunidade de conhecer de perto as aventuras de Narizinho, Pedrinho, Visconde de Sabugosa e tantos outros personagens que povoam o imaginário infantil há gerações. No encerramento das atividades, uma surpre-

sa especial aguardava os pequenos: a participação de Emília, a icônica boneca de pano que ganhou vida nas páginas dos livros de Monteiro Lobato. Sua presença animada e cheia de personalidade encantou a todos, proporcionando momentos de alegria e diversão. De acordo com a secretária da Educação, Sabrina Aparecida da Silva Lima, essa iniciativa não apenas celebrou a importância do livro infantil, mas também estimulou o gosto pela leitura e pela literatura desde a mais tenra idade. A EMEI Prof<sup>a</sup> Aline Rodrigues Soares reforça seu compromisso em oferecer uma educação lúdica e enriquecedora, onde a magia dos livros é parte fundamental do processo de aprendizado das crianças.

SANTA HELENA  
HOME CENTER

CONSTRUINDO SONHOS

Siga nossas Redes Sociais:

@santahelena.homecenter

/santahelena-homecenter

www.santahelenahomecenter.com.br

Dracena - Tupi Paulista - Pres. Epitácio



SÁBADO, 27 DE ABRIL DE 2024

# Laudo aponta que bebê morreu engasgado antes de cair na piscina de casa em Tupã



G1 Bauru

G1 BAURU

O laudo necroscópico do Instituto Médico Legal (IML) apontou que o bebê de 1 ano e 10 meses que foi encontrado na piscina da casa onde morava, em Tupã (SP), morreu por engasgamento antes de cair. O caso foi registrado no sábado (20) e, a princípio, era tratado como afogamento. No documento, os médicos legistas cons-

tatarem que a "causa mortis ocorreu por asfixia mecânica por obstrução da via aérea superior por pedaço de alimento" e que não tinha água nos pulmões da criança. Nas redes sociais, a mãe de Noah Ravi Alves Braga pontuou que o filho teria se engasgado com uma bolacha de água e sal. Segundo o boletim de ocorrência, a criança estava com a mãe e o irmão de 6 anos quando a mulher foi tomar banho.

Ao sair do banheiro encontrou o filho mais novo inconsciente na piscina da casa. Vizinhos acionaram o Corpo de Bombeiros, que socorreu o menino para a Santa Casa da cidade, onde foi declarada a morte. Em depoimento à polícia, o avô da criança, que registrou a ocorrência, disse que o portão que dá acesso à piscina estava fechado antes do acidente. O caso foi registrado como morte suspeita. O corpo de Noah Ravi Alves Braga foi enterrado na tarde de domingo (21) no Cemitério da Saudade em Tupã.

G1 Bauru



# Prefeitura de Tupi Paulista cria Rota Gastronômica da Uva e do Café



## REDAÇÃO

Através do decreto nº 7.810 de 18 de março deste ano, a Prefeitura de Tupi Paulista criou a “Rota Gastronômica da Uva Fina, rústica de mesa e degustação do Café Arábica e Robusta”. A cultura da uva e do café, são de grande importância para o município, gerando emprego e fonte de renda para pequenos produtores rurais. A Secretaria de Agricultura do Município, tem fomentado o plantio das culturas através de programas municipais e realizando palestras, reuniões, visitas e assistência técnica. A região da Nova Alta Paulista já foi uma das mais cultivadas de café no Estado de São Paulo, sendo quase completamente destruída na geada em 18 de julho de

1975. A geada ocorreu na região atingindo as plantações de café, ficando conhecida como “Geada Negra de 75”. O fenômeno natural que dizimou as plantações é descrito na história da cidade como responsável pelo fim da cultura cafeeira. Produtores da região de Tupi Paulista apostaram no cultivo do café arábica robusta e atenderam as expectativas. A região sempre teve plantação de parreiras de uva, entretanto produtores de Tupi Paulista apostaram no plantio de uvas finas. Nas regiões Sudeste e Sul do Brasil, a *Vitis labrusca*, conhecida como uva Isabel, é a mais indicada para o plantio. Nas demais regiões, a uva níagara é a mais recomendada.



# Beneficiários do INSS começaram a receber o 13º a partir de quarta-feira



Agência Brasil

parcela não incide desconto de Imposto de Renda Retido na Fonte (IRRF). Nos casos em que é possível a cobrança, o imposto será descontado somente na segunda parcela do 13º. O calendário de pagamentos leva em conta o número final do cartão de benefício, sem considerar o último dígito verificador, que aparece depois do traço, também chamado de Número de Identificação Social (NIS). O dinheiro será depositado junto com o benefício referente ao mês de abril, pago entre 24 de abril e 8 de maio. Os segurados com benefício com dígito final 1 e que ganham até um salário mínimo vigente (R\$1.412) serão os primeiros a receber e, assim, por dia diante. A segunda parcela do 13º salário do INSS de 2024 será paga com os benefícios regulares de maio, creditado entre o fim de maio e o início de junho.

AGÊNCIA BRASIL

**Os** aposentados e pensionistas do Instituto Nacional do Seguro Social (INSS) começaram a receber a primeira metade da parcela do 13º salário, a partir desta quarta-feira (24). Em geral, a primeira parcela do abono anual, também conhecido como 13º dos beneficiários da Previdência Social, ocorre em agosto de cada ano.

No mês passado, o governo federal determinou a antecipação do pagamento das duas parcelas do 13º salário a 33,6 milhões de beneficiários. De acordo com dados da folha de pagamentos, o volume de recursos só com a primeira parcela do benefício injetará R\$ 33,68 bilhões na economia brasileira. O valor antecipado corresponde a 50% do total do abono anual e sobre a primeira





## CAÇA-PALAVRA

www.coquetel.com.br

© Revistas COQUETEL

Procure e marque, no diagrama de letras, as palavras em destaque no texto.

### A síndrome do túnel do carpo

Comum em pessoas que executam trabalhos **MANUAIS** com movimentos repetidos, a **SÍNDROME** do túnel do carpo é uma **NEUROPATIA** provocada pela **COMPRESSÃO** do nervo mediano que passa pelo **CANAL** do carpo, uma estrutura localizada no **PUNHO**. Os principais sintomas, que costumam se acentuar à **NOITE**, são formigamento, **DORMÊNCIA** e perda de destreza e de força na mão afetada, além de uma sensação de **CHOQUE** e dor que pode se **IRRADIAR** pelo braço e chegar até o **OMBRO**. O tratamento depende da **GRAVIDADE** do quadro. Em casos brandos ou moderados, podem ser **PRESCRITOS** medicamentos anti-inflamatórios, sessões de **FISIOTERAPIA**, infiltrações de **CORTICOIDE** e imobilização do punho. Já em casos mais graves, a cirurgia pode ser necessária. Embora a causa principal da síndrome do **TÚNEL** do carpo seja a Lesão por Esforço **REPETITIVO** (LER), a doença também pode ser provocada por outros fatores, como quedas e **FRATURAS**, disfunções hormonais, **TUMORES** e até o uso de certos medicamentos.



O R B M O H E T D L L A N A C L S D R E G A  
 C N I L F M M M T T T R G L E N U T R T F I  
 S M I N E U R O P A T I A T D R F U F I L P  
 N M C L R R T D G L C H L G N L T M B O E A  
 S F O T H E H T N G D H R B D G B O C N N R  
 I N M M R D H D L S O T I R C S E R P M B E  
 N T P E C I B O G T D C L T H D R E R D F T  
 D L R D N O T F H T N B D T O M T S L M R O  
 R G E A G C T C B N S T T D Q D R H F A A I  
 O L S D G I D N L T U F L B U G T C R N I S  
 M Y S I N T G D B L L P G N E H L G N U D I  
 E M Æ V Y R N N T D Y T C G R L M C D A A F  
 C F O A L O V I T I T E P E R G G N R I R F  
 D G T R N C B T R A I C N E M R O D F S R S  
 C R T G S L B A F R A T U R A S E L T T I D

20

## MAMINHA NA CERVEJA PRETA

### INGREDIENTES

- 1 COLHER (SOPA) DE AZEITE
- 1 KG DE MAMINHA
- PIMENTA-DO-REINO A GOSTO
- SAL A GOSTO
- 1 CEBOLA PICADA
- 1 DENTE DE ALHO PICADO
- 2 FOLHAS DE LOURO
- 1 LATA DE MOLHO DE TOMATE
- 2 CERVEJAS PRETA (355 ML)
- 1 PACOTE DE CREME DE CEBOLA

### MODO DE PREPARO

- 1- EM UMA FRIGIDEIRA, AQUEÇA O AZEITE.
- 2- COLOQUE A MAMINHA E TEMPERE COM PIMENTA-DO-REINO E SAL A GOSTO.
- 3- SELE TODOS OS LADOS DA CARNE E TEMPERE-OS; RESERVE.
- 4- NA MESMA FRIGIDEIRA, REFOGUE A CEBOLA PICADA.
- 5- ACRESCENTE O ALHO E DOURE.
- 6- ADICIONE AS FOLHAS DE LOURO E O MOLHO DE TOMATE.
- 7- TEMPERE COM SAL E PIMENTA-DO-REINO A GOSTO.
- 8- DEIXE FERVER E RESERVE.
- 9- EM UMA PANELA DE PRESSÃO, COLOQUE A MAMINHA E O MOLHO DE TOMATE TEMPERADO.
- 10- ADICIONE AS CERVEJAS E O CREME DE CEBOLA, MISTURE.
- 11- DEIXE NA PRESSÃO POR 40 MINUTOS.
- 12- SIRVA A CARNE COM O MOLHO.

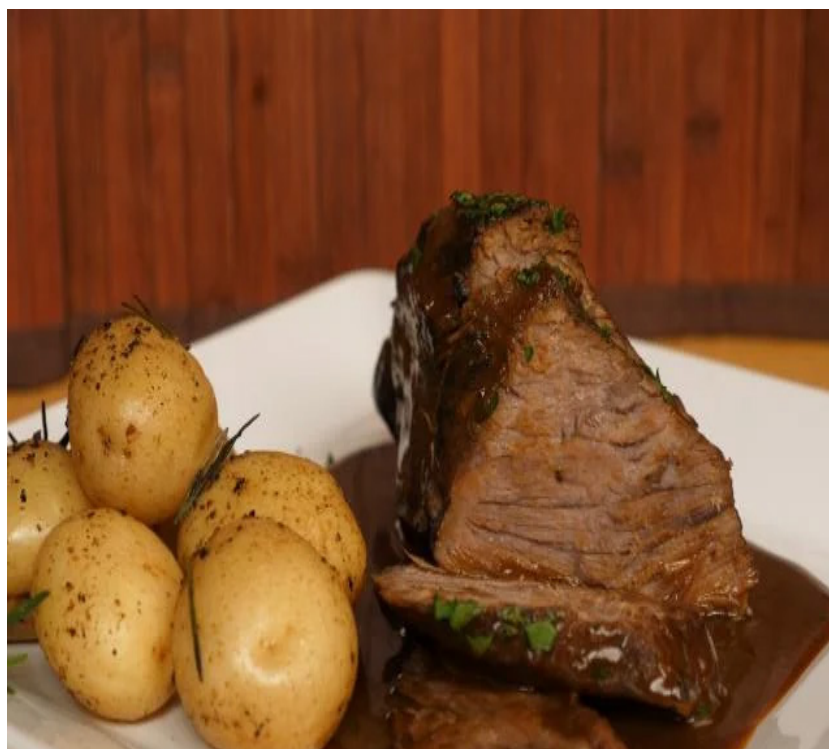

SEUS PASSATEMPOS PREFERIDOS SEM SAIR DE CASA



#FaçaCoquetel @coquetel

ASSINE AGORA!

www.coquetel.com.br



### Solução

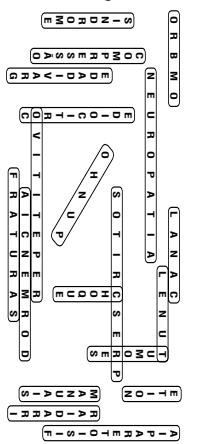

# Anvisa publica resolução que proíbe cigarro eletrônico no Brasil



Agência Brasil

AGÊNCIA BRASIL

A Agência Nacional de Vigilância Sanitária (Anvisa) publicou nesta quarta-feira (24) resolução que proíbe a fabricação, a importação, a comercialização, a distribuição, o armazenamento, o transporte e a propaganda de dispositivos eletrônicos para fumar, popularmente conhecidos como cigarro eletrônico. O texto define os dispositivos eletrônicos

para fumar como “produto fumígeno cuja geração de emissões é feita com auxílio de um sistema alimentado por eletricidade, bateria ou outra fonte não combustível, que mimetiza o ato de fumar”. Estão incluídos na categoria e, portanto, proibidos:

- produtos descartáveis ou reutilizáveis;
- produtos que utilizem matriz sólida, líquida ou outras, dependendo de sua construção e design;
- produtos compostos por unidade que

aquece uma ou mais matrizes: líquida (com ou sem nicotina); sólida (usualmente composta por extrato ou folhas de tabaco – trituradas, migadas, moídas, cortadas ou inteiras, ou outras plantas); composta por substâncias sintéticas que reproduzam componentes do tabaco, de extratos de outras plantas; por óleos essenciais; por complexos vitamínicos, ou outras substâncias;

- produtos conhecidos como e-cigs, electronic nicotine delivery systems (ENDS), electronic non-nicotine delivery systems (ENNDS), e-pod, pen-drive, pod, vapes, produto de tabaco aquecido, heated tobacco product (HTP), heat not burn e vaporizadores, entre outros.

## Resumo das Novelas

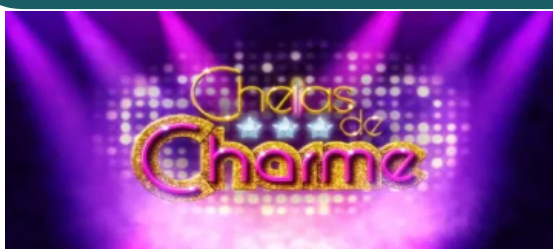

Ticiane pede ajuda a Lygia para resolver o problema do processo destruído. Socorro pede para Chayene levá-la na viagem a Uberlândia para o show com Michel Teló. Conrado culpa Ticiane por ter danificado o processo e a moça é demitida. Valda passa mal e Sônia resolve contratar o Aperitivo Bufê para fazer o jantar de noivado da filha.

Rubens diz a Esperança que a viu paquerando Renan e não irá tolerar isso, porque o filho que ela espera é dele. Nico volta a procurar Teresa para lhe exigir que ajude a um amigo que está na cadeia. Teresa o suplica para que vá embora. Nico então garante que colocará seu casamento a perder caso ela não o ajude. Luisa chega com Fernando e Nico vai embora. Teresa os diz que Tito é um amigo que precisa de emprego.

Virgínia se irrita por Marion ter acusado Belisário para a polícia e, consequentemente, ter sido obrigado a depor. Ismael conta para Olavo que Antenor e Lúcia têm hora marcada com um especialista em inseminação. Fernanda pede perdão a Fred, que explode. Marion recebe uma garrafa de gim de presente com um cartão assinado por Antenor.

# Homem é preso suspeito de esfaquear esposa e atear fogo em casa



g1

G1

Um homem de 55 anos foi preso suspeito de esfaquear a esposa e atear fogo na casa onde moravam, em Araçatuba (SP), na noite de domingo (21). Segundo o boletim de ocorrência, a vítima teria pedido socorro aos vizinhos. O Serviço de Atendimento Móvel de Urgência (Samu) foi acionado e a mulher foi levada para a Santa Casa. A Polícia Militar foi chamada e, quando a equipe chegou no local, o suspeito ateou fogo em um sofá e em uma cama para tentar impedir a entrada dos policiais. De acordo com o registro, a PM conseguiu controlar o fogo. O suspeito teria dito aos policiais que cometeu o crime para que a esposa "parasse de atormentá-lo". O homem teve queimaduras nas mãos, pescoço e cabeça. Ele foi preso em flagrante por feminicídio e incêndio e encaminhado para a Cadeia de Penápolis.



# 40 dias após ser operado dentro da barriga da mãe, bebê recebe alta no interior de SP



G1 São José do Rio Preto



G1 São José do Rio Preto

G1 SÃO JOSÉ DO RIO PRETO

O bebê que foi operado dentro do útero da mãe para correção de uma malformação na coluna vertebral recebeu alta hospitalar, nesta segunda-feira (22), após 40 dias da cirurgia inédita no noroeste paulista. Os pais e profissionais comemoraram o sucesso da cirurgia para o bebê que deixou o Hospital da Criança e Maternidade (HCM), de São José do Rio Preto (SP) em ótimo estado de saúde e com maiores chances de ter um bom desenvolvimento neurológico. A operação, que durou três horas, aconteceu no dia 9 de março. Segundo o HCM, a mãe, que não teve a identidade revelada, moradora de Mirassol (SP) descobriu a mielomeningocele, malformação congênita da coluna vertebral do feto que ocorre no início da gravidez, ao fazer um ultrassom com 20 semanas de gestação. O menino nasceu no dia 17 de abril e ficou internado por seis dias. “Para mim foi um susto. Fiquei com medo e imaginei que pudesse ser bem grave, porque tive outras

quatro gestações e nunca tinha passado por isso. Mas, agora estou aliviada”, agradeceu a mãe. Devido ao fato de a medula e raízes nervosas ficarem expostas por causa da malformação, o bebê pode desenvolver complicações graves como dificuldade de marcha - eventualmente não consegue andar - além de hidrocefalia. O cirurgião fetal do HCM, Gustavo Henrique de Oliveira, que realizou o procedimento, explicou que a correção intrauterina da mielomeningocele melhora significativamente a qualidade de vida e o desenvolvimento destas crianças. A cirurgia pode ser feita de maneira tradicional, conhecida como técnica a ‘céu aberto’, porém, realizamos a técnica conhecida como SAFER, procedimento totalmente endoscópico e intrauterino, o que minimiza os riscos maternos e com os mesmos benefícios para o bebê”, detalha o médico.



# Família reconhece corpo de brasileiro que havia desaparecido em praia de Portugal



G1

A família do brasileiro que estava desaparecido desde 13 de abril após ir a uma praia em Portugal, reconheceu na manhã desta segunda-feira (22) o corpo do jovem de 22 anos, que foi encontrado pela Polícia Marítima de Portugal. Elias da Silva Cardoso, natural de Santa Fé do Sul (SP), morava no país europeu com a família, que confirmou o reconhecimento do corpo. A família buscava informações sobre o paradeiro do filho desde o dia 13 de abril. O pai de Elias, Carlos Cardoso, de 54 anos, disse que o filho estava na praia, em Vieira de Leira, com quatro ami-

gos, quando foi surpreendido por uma onda que o puxou para dentro d'água. O resgate e o Corpo de Bombeiros foram acionados, mas não conseguiram encontrar o jovem. Na ocasião, um dos colegas de Elias também se afogou, mas foi encontrado, socorrido pelo resgate e levado ao hospital. Ele recebeu alta nesta sexta-feira (19). A imprensa portuguesa local também noticiou o caso. Elias se mudou de Santa Fé do Sul para Fátima, em Portugal, junto do pai, a mãe e os quatro irmãos há dois anos. O jovem trabalhava com montagens de carros e tem um filho de quatro anos.

G1



## Mãe e filho invadem casa, matam dois e deixam padre ferido em MT



G1

Mãe e filho invadiram uma casa na tarde de domingo (21) e mataram duas pessoas a tiros no bairro Alvorada, em Peixoto de Azevedo (MT). Inês Gemilaki e Bruno Gemilaki Dal Poz chegaram atirando na frente da casa. Pelo menos oito pessoas estavam no local para um almoço. Mãe e filho atiravam "de forma indiscriminada". Eles não deram nenhuma chance de defesa ou fuga para as vítimas, segundo a polícia. A terceira vítima é um padre da cidade. Ele precisou passar por uma cirurgia, mas está bem. Três pessoas foram atingidas. Pilson Pereira da Silva, 80 anos, e Rui Luiz Bolgo, 68 anos, morreram no local. Nas imagens, é possível ver quando a mulher entra na casa

e atira em um idoso que está escondido atrás do sofá. A terceira vítima é um padre da cidade. Ele precisou passar por uma cirurgia, mas está bem. O alvo dos criminosos não foi alvejado, segundo a delegada Anna Paula Marien. Ele ficou ferido por alguns estilhaços de vidro no local. A família de Inês tinha dívidas com o homem, diz a polícia. "A suspeita locava o imóvel do proprietário e, ao sair, deixou algumas dívidas, o que gerou uma ação judicial. A partir daí, houve várias discussões e desentendimentos entre eles, o que resultou nesse crime bárbaro". Horas antes do crime, os suspeitos foram a uma delegacia registrar boletim de ocorrência contra o proprietário da casa.

# Big mart



# HORÓSCOPO



## ÁRIES

21/3 - 20/4

Ficará exposto nesta semana um tema financeiro que precisa ser resolvido, concluído e encerrado. É um tema que pode mexer com heranças, partilhas, acertos de contas, pagamento de dívidas e avaliação mais estratégica sobre alguns investimentos.



## LEÃO

22/7 - 22/8

Você deve se concentrar nas necessidades da família, e nesta experiência também fica em pauta a sua moradia. Existe uma travessia importante que está prestes a seguir, e isso também envolve desapegar de uma relação tóxica ou abusiva. Eventualmente é difícil enxergar onde estamos e com quem estamos lidando.



## SAGITÁRIO

22/11 - 21/12

É uma semana importantíssima para trabalhar os seus medos e conflitos internos que o impedem de sentir-se pleno em sua jornada. A vida o convida a mudar o seu ponto de vista, e caso se sinta resistente, pode afastar pessoas e situações favoráveis de sua jornada. Foque em você e no seu processo pessoal, olhando atentamente para os seus medos mais profundos.



## TOURO

21/4 - 20/5

É uma semana importantíssima para definir o seu relacionamento. Fica em pauta a relação com uma pessoa importante para o seu desenvolvimento, mas cabe a você identificar quem pode ser essa pessoa. Para a maioria dos Taurinos, fica em pauta o casamento ou uma sociedade, mas pode se tratar de qualquer relação.



## VIRGEM

23/8 - 22/9

A relação com as pessoas do seu convívio será estremecida com a entrada da Lua Cheia. Esteja preparado para receber alguma notícia importante, que tem a intenção de movimentar decisões impactantes. As figuras mexidas se referem a parentes, vizinhança ou pessoas da sua convivência.



## CAPRICÓRNIO

22/12 - 20/1

A forma de se relacionar com um grupo de pessoas está atravessando um processo profundo de mudanças em sua jornada. Essa experiência pode mexer com as amizades, ou com projetos específicos. Daqui para frente as coisas não serão mais as mesmas e a sua atitude com algumas pessoas será diferente.



## GÊMEOS

21/5 - 20/6

É uma semana que terá que definir uma questão importantíssima no seu trabalho. Se você vem passando por algum tipo de abuso nas relações de trabalho, chegou o momento de avaliar outros caminhos e oportunidades. Você será motivado a desapegar de uma estrutura que não funciona mais para seguir uma nova trajetória.



## LIBRA

23/9 - 22/10

A área financeira vem passando por mudanças críticas, porque te leva a tomar novos rumos e novas decisões. É preciso desapegar e soltar um modelo financeiro para que alcance o campo de visão adequado para o seu processo evolutivo.

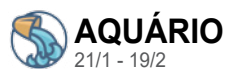

## AQUÁRIO

21/1 - 19/2

A Lua Cheia desta semana deixa em evidência a sua carreira profissional e planos futuros, dando-lhe a oportunidade de assumir as rédeas da situação. Você deve daqui para frente encarar as coisas com mais profundidade, exercer uma postura determinada e resiliente.



## CÂNCER

21/6 - 21/7

A Lua Cheia o convida a olhar profundamente para as suas necessidades mais íntimas. Fica em pauta tanto as necessidades de afeto, quanto a busca pelo bem-estar e realização pessoal. Os sentimentos são profundos a ponto de gerar questionamentos sobre as suas necessidades atuais. Se instala um tipo de crise emocional e psicológica acerca de romances.



## ESCORPIÃO

23/10 - 21/11

É uma semana muito importante para o seu processo evolutivo, e o céu deixa muito claro que você deve desapegar de uma estrutura que não funciona mais. Contudo, a forma como você vai fazer isso é a sua sentença. Você pode se libertar de padrões emocionais e psicológicos com qualidade ou se aprisionar ainda mais.



## PEIXES

20/2 - 20/3

Você deve nesta semana mudar a sua forma de pensar, porque agora é capaz de enxergar as coisas como elas são, o que favorece romper com crenças limitantes. É uma semana que fica em pauta a necessidade de resolver documentos e qualquer tema burocrático, entretanto, para obter os resultados que almeja deverá mudar a sua estratégia.



## Peão morre pisoteado por touro durante rodeio em Pederneiras



G1 Bauru

G1 BAURU

Um peão de 43 anos morreu depois de ser pisoteado por um touro durante um rodeio realizado no distrito de Guaianás, em Pederneiras (SP), na noite deste sábado (20). Segundo informações do boletim de ocorrência, Marcos Antônio Gomes da Silva foi atingido ao cair do animal. Ele foi socorrido e levado à Santa Casa de Pederneiras, mas não resistiu aos ferimentos. A ocorrência foi registrada como "morte suspeita", quando não há indícios de crime, e será investigada pela Polícia Civil. A Companhia Sela de Prata, responsável pelo local onde aconteceu o acidente, lamentou a morte em uma nota de pesar publicada nas redes sociais. "Nós da Companhia Sela de Prata lamentamos muito pelo ocorrido, que Deus conforte o coração de toda a família e amigos do nosso eterno irmão."





# Jovem denuncia pai por estupro em Rio Preto

G1 São José do Rio Preto



G1 SÃO JOSÉ DO RIO PRETO

**A** Delegacia de Defesa da Mulher (DDM) de São José do Rio Preto (SP) investiga uma denúncia de estupro. De acordo com o boletim de ocorrência, registrado na quarta-feira (24), o suspeito teria abusado sexualmente da filha em 2021, quando ela tinha 16 anos. O registro policial foi feito pela jovem, acompanhada da mãe. A mulher recebeu fotos da filha sendo abusada pelo pai. O suspeito foi reconhecido nas imagens pela ex-companheira, mas ao ser questionado, ele negou o crime. Ainda segundo o boletim de ocorrência, o casal terminou o relacionamento há cerca de 6 anos. Após

a separação, a filha, então adolescente, continuou morando com o pai e os dois irmãos. Naquela ocasião, ele teria obrigado a jovem a manter relação íntima, ameaçando matar a filha e a mãe dela, relatou vítima à polícia. A filha ainda contou à polícia que, após o estupro, chegou a morar com a mãe por um curto período, mas acabou tendo que retornar a casa do pai, e só conseguiu deixar o imóvel quando completou 18 anos. O suspeito também teria praticado outros atos libidinosos durante a adolescência dela. A Polícia Civil já iniciou as investigações.

# Atletas da Team Bernardelli de Paulicéia participaram do Campeonato de Karatê em Aquidauana/MS



cedida

REDAÇÃO

No dia 20 de abril de 2024, a equipe da Team Bernardelli participou da 1ª Etapa do Campeonato Estadual de Karatê do Mato Grosso do Sul, contando com o número de 17 atletas inscritos para representar a Team Bernardelli que tem como responsável técnico

o Sensei Rafael Nascimbem Bernardelli. Os atletas conquistaram nada menos que 23 medalhas no evento, sendo elas 11 medalhas de ouro, 05 medalhas de prata e 07 medalhas de bronze. As medalhas de ouro foram conquistadas pelos atletas: Luna Bernardelli (02 medalhas), Lourenzo Gama, Thiago Ribeiro, Redelyn Camargo (02 medalhas), Rebeca Dourado, Vitor Pereira (02

medalhas), Agnis Cordeiro e Marisa Rodrigues. As medalhas de prata foram conquistadas pelos atletas: Marisa Rodrigues, Felipe Giraldo, Polianna Ribeiro, Agnis Cordeiro e Redelyn Camargo. As medalhas de bronze foram conquistadas pelos atletas: Fábio Filho (02 medalhas), Vinícius Lira, João Rodrigues, Maria Silva, Thiago Ribeiro e Marisa Rodrigues. A equipe participou de 16 finais no evento, conquistando 11 êxitos, demonstrando a qualidade técnica dos atletas e também trazendo a importância da dedicação e disciplina aos treinamentos e a constante evolução na modalidade esportiva. A Prefeitura de Paulicéia tem dedicado todo apoio aos atletas de karatê, com o Prefeito Antonio Simonato e o Vice Prefeito Gabriel Cazeli incentivando a prática esportiva. O Karatê tem revelado atletas de excelente qualidade, com convocações para a Seleção Brasileira. Em junho, 2 atletas de Paulicéia estarão representando o Brasil no Sul Americano de Karatê na Bolívia. O Sensei Rafael tem realizado um ótimo trabalho em Paulicéia, dando a oportunidade para que as crianças possam praticar uma modalidade sadia conseguindo conquistas expressivas para a cidade.

**SAMPAIO TASSO**  
Porcelanataria

O melhor em Porcelanataria  
Projetos Personalizados

(18) 99725-9500 @sampaio.tasso.1

# Campeonato Brasileiro tem clássico Choque - Rei no Morumbis



## REDAÇÃO

Palmeiras e São Paulo fazem um dos clássicos mais tradicionais do país. Marcado por jogos históricos e retrospecto de muitos tabus, o chamado Choque-Rei ofereceu uma série de grandes clássicos nos últimos anos entre os gigantes paulistanos. Ainda no início do Campeonato Brasileiro deste ano, e as equipes paulistas ainda tentando entender a capacidade do elenco para esta competição, o Palmeiras aparece no décimo primeiro lugar com 4 pontos em 3 jogos, somando 1 vitória, 1 empate e uma derrota. Pelos lados do Morumbis, o tricolor dispensou o técnico Tiago Carpinini após uma série

de maus resultados e contratou o argentino Luis Zubeldía, treinador argentino que foi campeão da CONMEBOL Sul-Americana e do Campeonato Equatoriano pela LDU de Quito na última temporada e assinou contrato até 31 de dezembro de 2025. O São Paulo está na décima quarta posição com 3 pontos. Perdeu nas duas primeiras rodadas e derrotou o Atlético Goianiense domingo passado por 3 a 0. O Corinthians está em fase muito ruim na décima oitava colocação e na incomoda zona de rebaixamento. Palmeiras e São Paulo jogam segunda-feira (29) às 20 horas no Morumbis. O Corinthians recebe o Fluminense domingo às 16 horas

na Neo Química. Veja os demais jogos e como assistir.

4ª rodada

27 de abril (sábado)

16h - Vasco x Criciúma - Premiere

18h30 - Cuiabá x Atlético-MG - Premiere

21h - Bahia x Grêmio - SporTV e Premiere

28 de abril (domingo)

11h - Flamengo x Botafogo - Premiere

16h - Cruzeiro x Vitória - TV Globo e Premiere

16h - Corinthians x Fluminense - TV Globo e Premiere

18h30 - Fortaleza x Red Bull Bragantino - Premiere

18h30 - Juventude x Athletico-PR - Premiere

20h - Internacional x Atlético-GO - SporTV e Premiere

29 de abril (segunda-feira)

20h - São Paulo x Palmeiras - Premiere



# Presidente Prudente comemora acesso do Grêmio Prudente



Esporte total

ESPORTE TOTAL

O Grêmio Prudente está garantido no Paulistão A2 de 2025. O acesso foi confirmado na manhã deste domingo, ao empatar o duelo de volta das semifinais do Paulistão A3, com o EC São Bernardo por 1 a 1, disputado no estádio Bruno José Daniel, em Santo André. No jogo de ida, o time prudentino havia vencido pelo placar de 2 a 1. O gol do acesso foi um golaço, com um chapéu de Wallace sob seu marcador. E foi mais um acesso de Luiz Carlos Martins como treinador no futebol paulista. Mas, se engana quem pensa que foi uma missão fácil. Afinal, no começo do primeiro tempo, Gustavo Santana colocou o EC São Bernardo em vantagem e o resultado, levaria a decisão para os pênaltis. Mas, com calma, o Grêmio Prudente foi pressionando e marcou o gol do acesso, no segundo tempo, com Wallace. E foi um golaço! Wallace recebeu na entrada da área e dominou dando um espécie de chapéu no zagueiro Wesley Brito, saiu cara a cara e bateu na saída do goleiro, que nada pode fazer e só viu a bola entrar. O bauruense Luiz Carlos Martins conquistou com o GP neste domingo mais um acesso na carreira como treinador. Ele assumiu a equipe na 6ª rodada. Coleciona mais de dez acessos na carreira. Luiz Carlos Martins vai disputar agora o seu segundo título de Série A3 em três anos. O treinador havia subido o Noroeste e garantido também o título do estadual em 2022. Agora, o Grêmio Prudente irá enfrentar o Votuporanguense, que neste sábado despachou o Desportivo Brasil e também conquistou o acesso, na grande final. Os dois finalistas ocuparão, em 2025, os lugares de Monte Azul e Comercial, rebaixados nesta temporada na Série A2 do Campeonato Paulista.

**ALTA PAULISTA**  
**AÇO PRONTO**

**(18) 3822-2578**